

Informatieformulier inhuizing

1. Type kast

Model:

Hoogte:

Breedte:

Diepte:

Gewicht:

2. Algemeen, plaatsingsadres

- voorzijde gebouw
- achterzijde gebouw
- zijkant gebouw

3. Algemeen, binnenkomst / entree

- kantoorentree
zonder /met* trap / treden* voor de deur
- het aantal treden bedraagt:

(indien trap, zie ook vraag 7)

- magazijningang
- laadklep kan op het bordes komen te liggen
voor de deur
- de kast moet over een zand / grindpad*

4. Algemeen, opstakels

- de smalste te passeren doorgang vormt
geen belemmering bij het inhuizen
- de smalste te passeren doorgang is te krap,
huisdeur / kastdeur* demonteren
- plaatsing op een verhoogde computervloer

5. Algemeen, locatie

- plaatsing begane grond
- zonder hoogte verschillen
- met hoogte verschillen nl.:

Ga naar vraag 7

- plaatsing met lift
- naar verdieping
- naar de kelder

Ga naar vraag 6

- plaatsing zonder lift
- naar verdieping
- naar de kelder

Ga naar vraag 7 en 9

6. De lift

- liftcapaciteit bedraagt kg
- de liftdeur is cm hoog en
 cm breed
- de liftbreedte is cm en
diepte is cm

Ga naar vraag 8

7. De trap

- 1 rechte trap
- rechte trappen met bordessen
- t.w. delen;
bordesmaten: x cm
- draaitrap
- hout / beton*
- gestoffeerd
- breedte tussen de leuningen
- hoogte trede cm, diepte trede cm
- typetrap: A / B / C / D / E / F / G / H
(zie pag. 19*2)

8. Inhuizing met behulp van een kraan

- neem telefonisch contact met ons op om een
inhuizing met kraan te bespreken

9. Naam, adres, woonplaats gegevens

Firmanaam:

Contactpersoon:

Adres:

Postcode:

Plaats:

Telefoon:

Fax:

*doorhalen wat niet van toepassing is

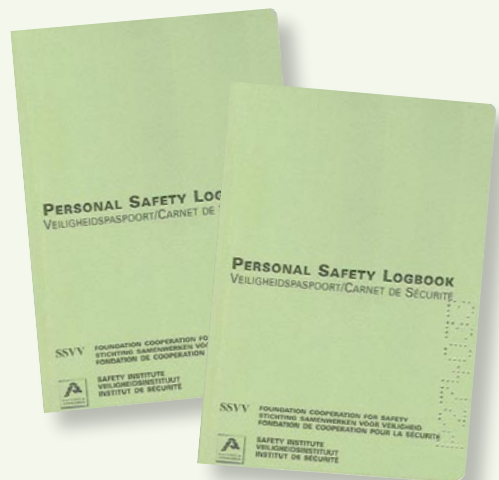

RT Rollema Transport bv

Schieweg 76, 2627 AN Delft
Telefoon 015 - 285 51 85
Fax 015 - 285 53 61
E-mail info@rollema.nl

Kies de juiste trap of het spiegelbeeld ervan uit deze trappen. Geef de maat van de uitloop bij de strepen. Let ook op leuningen en andere obstakels zoals radiatoren en plinten die de vrije doorgang verkleinen.

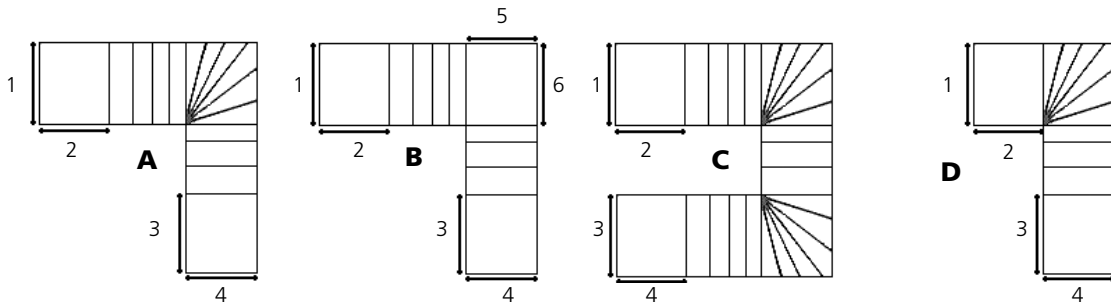

- | | | | |
|-----------|-----------|-----------|-----------|
| A.1 _____ | B.1 _____ | C.1 _____ | D.1 _____ |
| A.2 _____ | B.2 _____ | C.2 _____ | D.2 _____ |
| A.3 _____ | B.3 _____ | C.3 _____ | D.3 _____ |
| A.4 _____ | B.4 _____ | C.4 _____ | D.4 _____ |
| | B.5 _____ | | |
| | B.6 _____ | | |

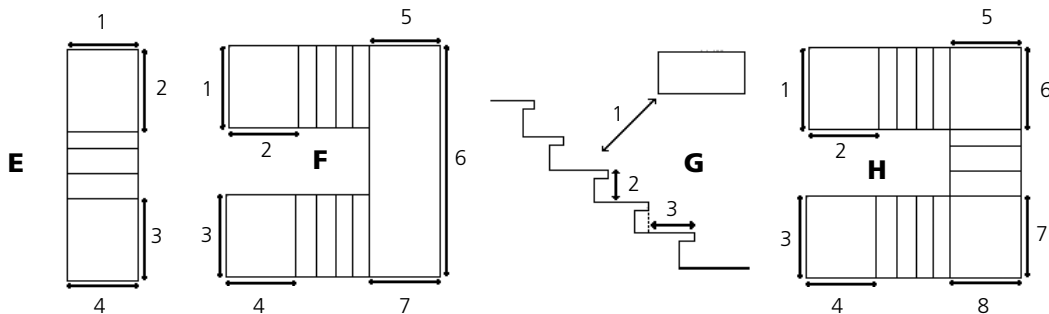

- | | | | |
|-----------|-----------|-----------|-----------|
| E.1 _____ | F.1 _____ | G.1 _____ | H.1 _____ |
| E.2 _____ | F.2 _____ | G.2 _____ | H.2 _____ |
| E.3 _____ | F.3 _____ | G.3 _____ | H.3 _____ |
| E.4 _____ | F.4 _____ | | H.4 _____ |
| | F.5 _____ | | H.5 _____ |
| | F.6 _____ | | H.6 _____ |
| | F.7 _____ | | H.7 _____ |
| | | | H.8 _____ |

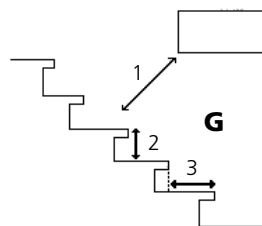

Bijlage G.1
Geef de afstand van de trap naar het laagste deel van het plafond.
Noteer de hoogte en diepte van de trede.
Bij overhanging de diepte tot de vorige trede.

In geval van twijfel kunt u ons bellen op nummer 015 - 28 55 185. Dit formulier na het invullen faxen naar 015 - 28 55 361
Let op! Dit formulier kunt u ook downloaden via www.rollema.nl

Tarieven? www.rollema.nl/tarieven.pdf



Schieweg 76, 2627 AN Delft
Telefoon 015 - 285 51 85
Fax 015 - 285 53 61
E-mail info@rollema.nl

